Объединение «Аранжировка и флористика»

1 год обучения

Коллаж

Тема: Понятие о коллаже, виды, техники исполнения. Основные материалы.

«**Коллаж**» происходит от французского слова, буквально обозначающего «наклеивание». Коллаж – это технический прием, когда на какую-либо основу наклеиваются самые разные по цвету и фактуре кусочки материалов.

Еще в древнем Китае были распространены композиции из цветной бумаги и сухих листьев и цветов.

В отличие от аппликации коллаж допускает использование объемных элементов в композиции, причем как целых объектов, так и их фрагментов.

Автор коллажа работает

как художник. Он может комбинировать разнообразные художественные техники, сочетать аппликацию и коллаж, чтобы создать неповторимый художественный образ, панно или картину.

Очень часто в доме можно найти множество ненужных мелких вещей: бусины, кусочки ткани, пуговицы, шнурки и тесемки, старые журналы и газеты, коробки от конфет, фантики… Не спешите их выбрасывать — с их помощью вы сможете создать удивительные произведения под названием «коллаж».

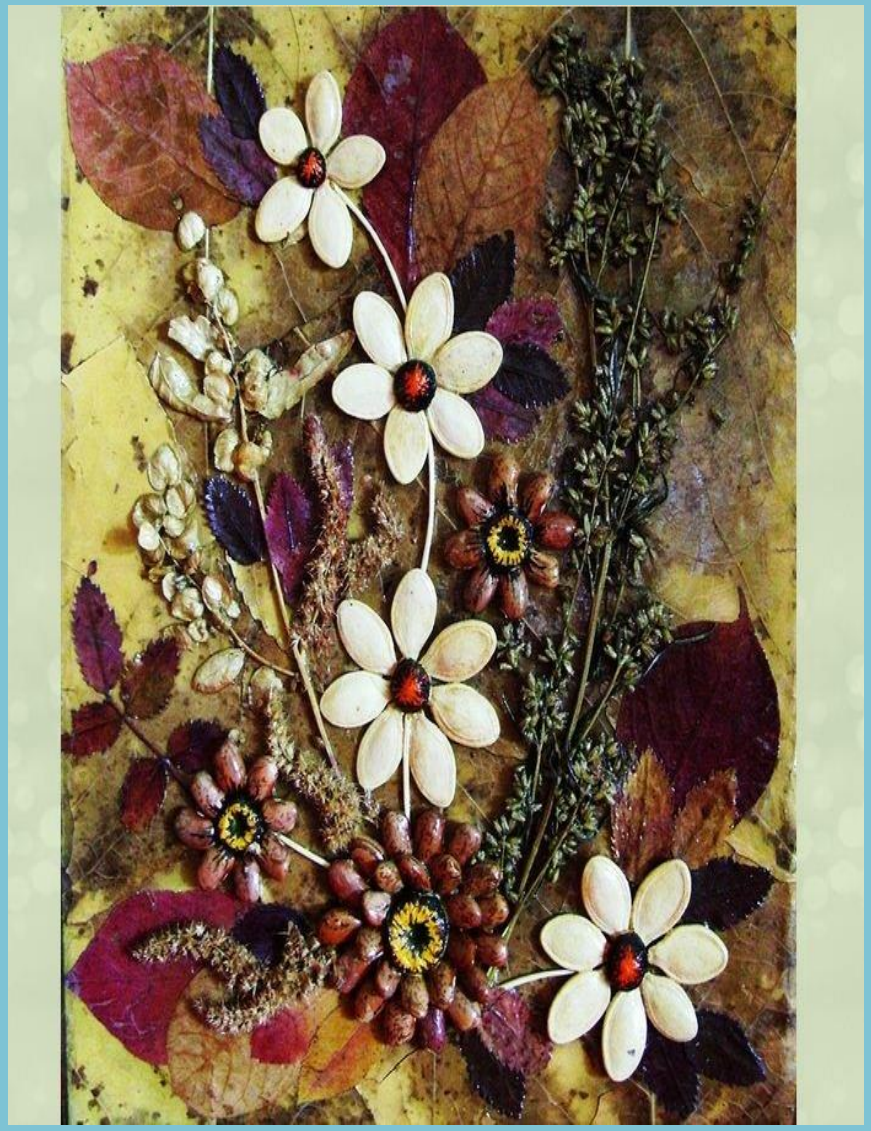

С применением «бросового», природного материала можно создать портрет, пейзаж, натюрморт или абстрактную композицию.

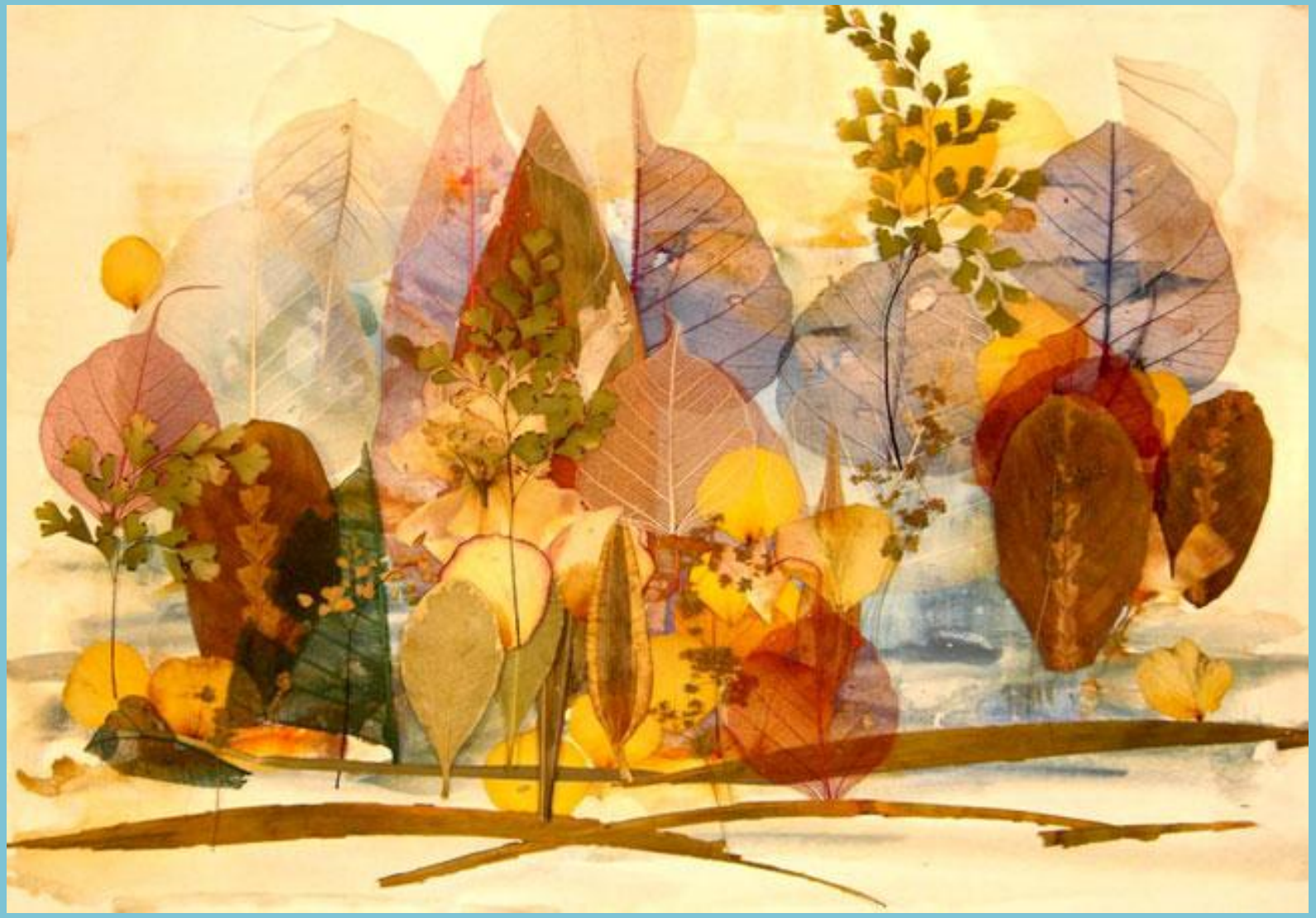

Основа, на которой создается коллаж, может быть из любого материала: картона, стекла, бумажной тарелки, картонной коробки, виниловой пластинки и т.д.

Все элементы накладываются друг на друга и закрепляются на общей основе с помощью клея, проволоки, ниток.

О материале

Использовать можно все, что попало под руку и понравилось глазу. Коллаж можно обогатить лепниной из теста, нитками, вырезками из бумаги (газет, журналов, детских рисунков), просто фантиками, тканью).

Коллаж может быть разным:

Тканевый коллаж

Кожаный коллаж

Коллаж из кусочков бумаги

Панно-коллаж

Коллаж с использованием природного материала по теме «Скоро лето»

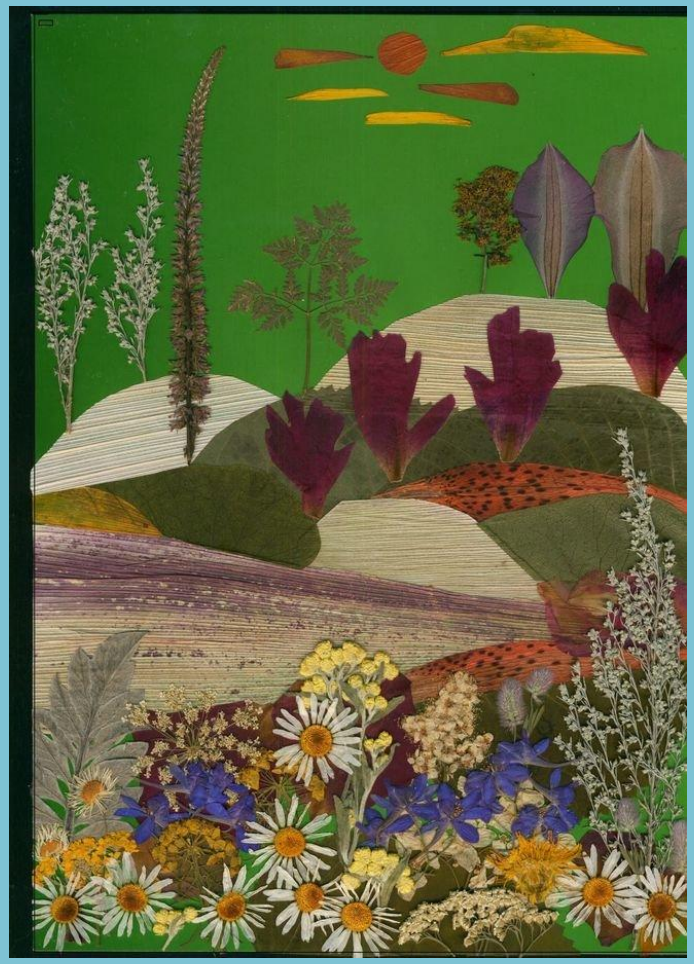

Коллаж по теме: «Мир вокруг меня»

Практическое задание:

Сделать коллаж, используя любую из техник.
Просьба к ребятам – выполненную работу сфотографировать на телефон и переслать педагогу, удобным способом (электронная почта, через сети: «ВК», телефонная связь).